창립 2015년 3월 14일
주소 서울 서초구 마방로2길 20, 2층 (양재동241-5번지)
홈페이지 www.woomorum.or.kr

2021년 4월 18일

7권 16호

생명이 움트는 언덕

움오름교회

"나는 길이요, 진리요, 생명이다."
– 요14:6

움오름교회는 …

예수 그리스도는 길이요, 진리요, 생명이라는 고백 위에
하나님과 이웃의 부름에 응답하며,
높은 산이 아닌 작은 오름을 지향합니다.

주 일 예 배

2021년도 표어: “보라, 내가 만물을 새롭게 하노라”(계 21:1-7)

인도: 윤성천

* 부름의 말씀 …… 시 4:1-8 …… 인도자

* 주님의 기도 …… 다같이

* 찬송 …… ‘오소서, 평화의 왕’ …… 다같이

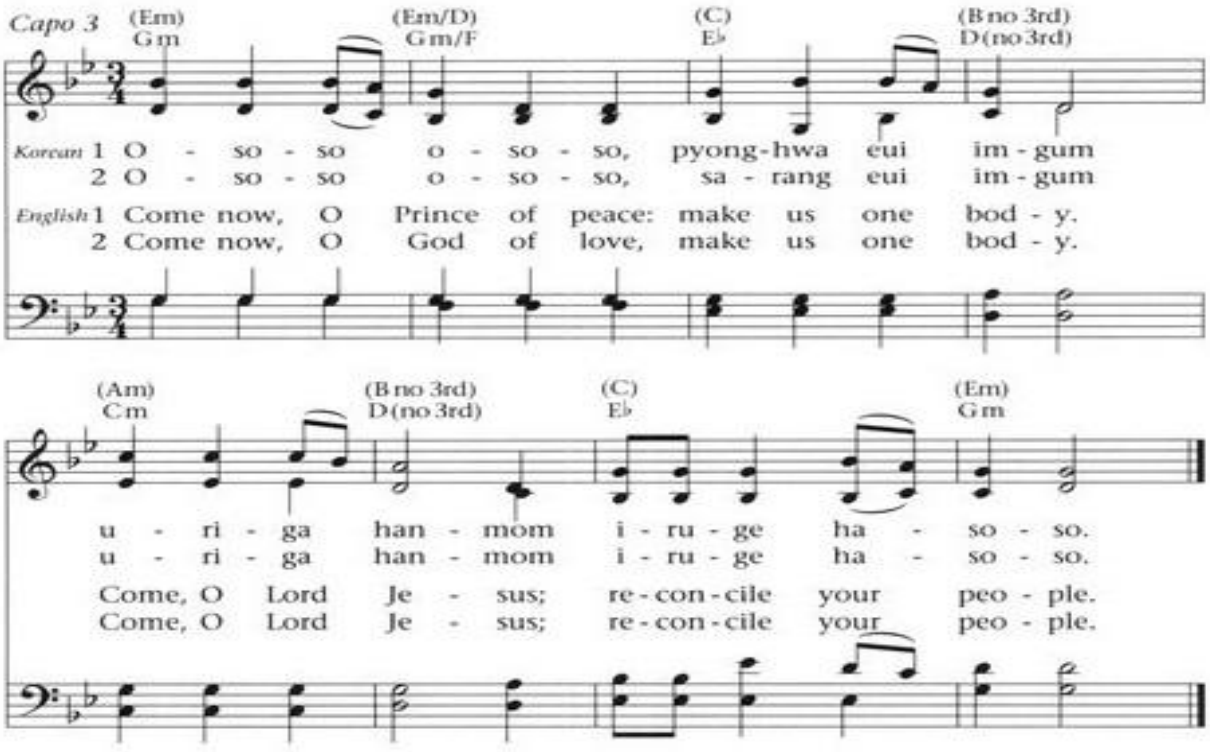

1. 오소서 오소서 평화의 임금 우리가 한 몸 이루게 하소서
2. 오소서 오소서 생명의 주님 서로가 귀히 여기게 하소서
3. 오소서 오소서 진리의 주님 모두가 주를 따르게 하소서

* 성시교독 …… 8번 …… 다같이

* 신앙고백 …… 사도신경 …… 다같이

* 찬송 …… 40장 …… 다같이

기도 …… 김재란

송영 …… ‘우리 기도 들으소서’ …… 다같이

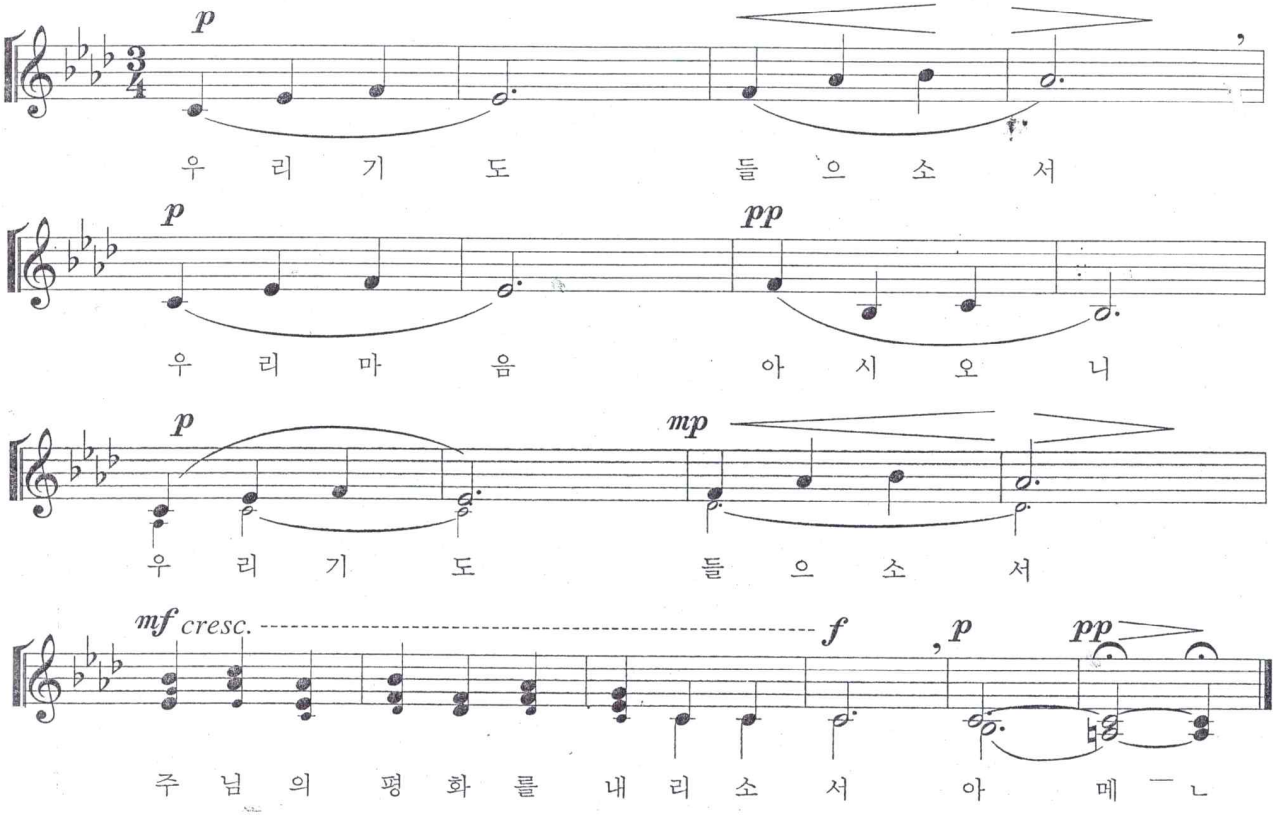

* 성경봉독 …… 룻 2:1-23 …… 인도자

* 송영 …… ‘주의 말씀은’ …… 다같이

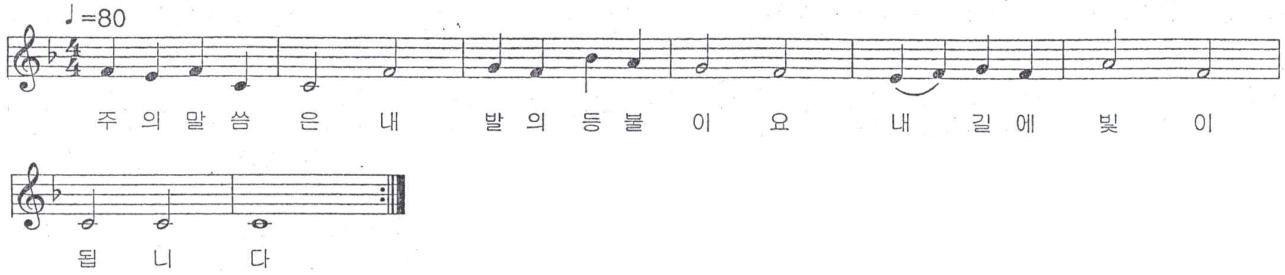

말씀 … **‘온전한 상 주시기를 원하노라’** … 유경호

기도 …… 설교자

찬송 …… 455장 …… 다같이

* 예물봉헌 …… ‘내가 가진 모든 것’ …… 다같이

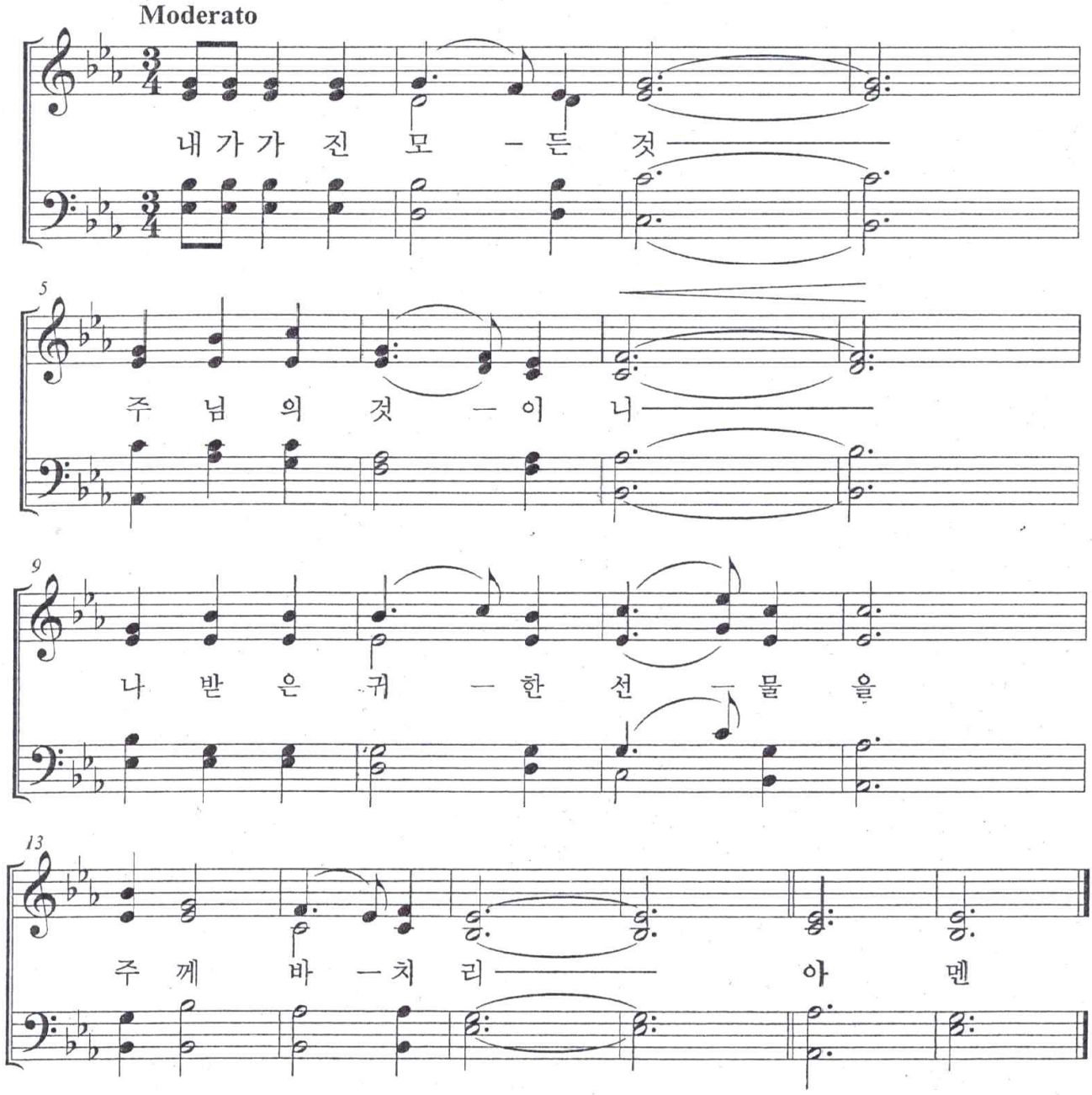

* 봉헌기도 …… 인도자

(봉헌담당: 윤수영)

* 결단찬양 …… ‘우릴 사용하소서’ …… 다같이

* 축도 …… 유경호

Meditation …… 오늘 말씀을 생각하며 …… 다같이

(*바이올린: 한혜리 *첼로: 왕혜진 *피아노: 양재웅)

환영과 알림 …… 인도자